

**CONSULTA DESCRIPTIVA Y GRÁFICA DE DATOS CATASTRALES
BIENES INMUEBLES DE NATURALEZA RÚSTICA**Municipio de **NERJA** Provincia de **MÁLAGA****REFERENCIA CATASTRAL DEL INMUEBLE**
29075A009000530000EJ**DATOS DEL INMUEBLE**

LOCALIZACIÓN

Polígono 9 Parcela 53**SANANTONA. NERJA [MÁLAGA]**

USO LOCAL PRINCIPAL

Suelo sin edif.

AÑO CONSTRUCCIÓN

1975

COEFICIENTE DE PARTICIPACIÓN

100,00000SUPERFICIE CONSTRUIDA [m²]**--****DATOS DE LA FINCA A LA QUE PERTENECE EL INMUEBLE**

SITUACIÓN

Polígono 9 Parcela 53**SANANTONA. NERJA [MÁLAGA]**SUPERFICIE CONSTRUIDA [m²]**--**SUPERFICIE SUELO [m²]**2.295**

TIPO DE FINCA

--**ELEMENTOS DE CONSTRUCCIÓN**

| Uso | Escalera | Planta | Puerta | Superficie m ² |
|-----|----------|--------|--------|---------------------------|
| | | | | 0 |

SUBPARCELAS

| Subparcela | CC | Cultivo | IP | Superficie [Ha] |
|------------|-----------|-----------------------|-----------|-----------------|
| a | HR | Huerta regadío | 01 | 0,2264 |

INFORMACIÓN GRÁFICA

E: 1/2000

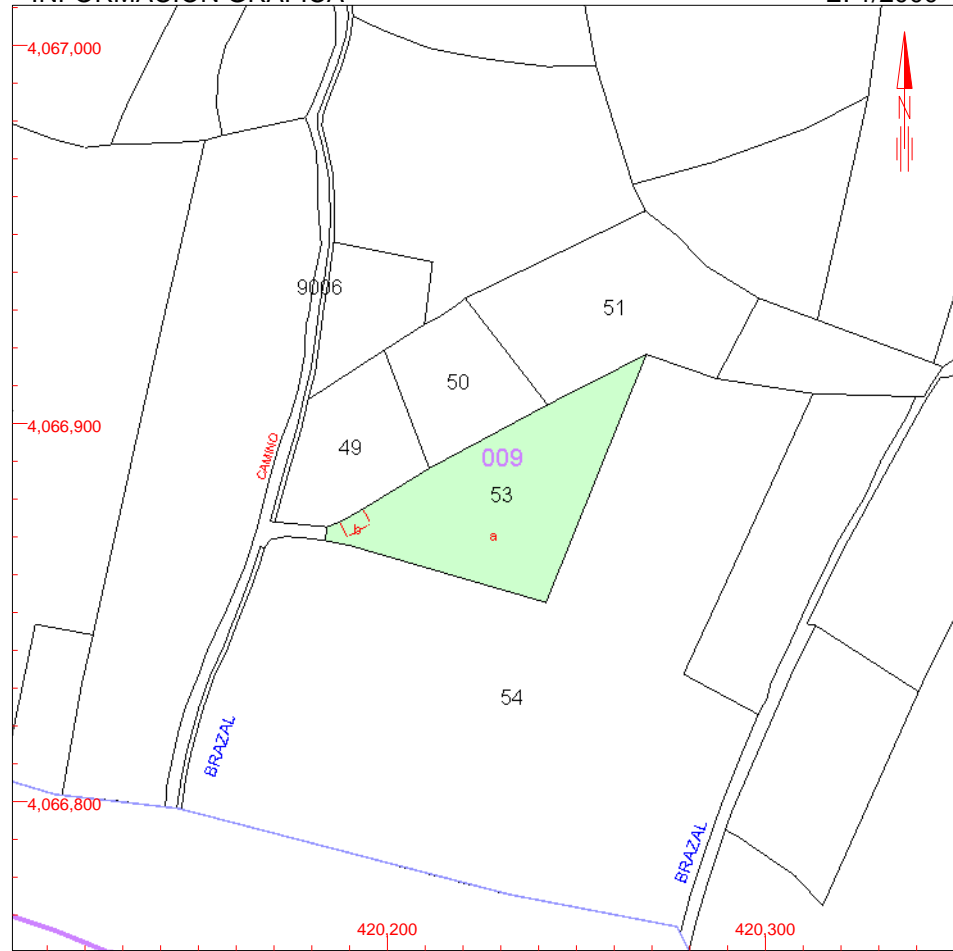

Este documento no es una certificación catastral, pero sus datos pueden ser verificados a través del 'Acceso a datos catastrales no protegidos' de la SEC.

420,300 Coordenadas U.T.M. Huso 30 ETRS89
 Límite de Manzana
 Límite de Parcela
 Límite de Construcciones
 Mobiliario y aceras
 Límite zona verde
 Hidrografía

Lunes , 2 de Diciembre de 2013